CONSORZIO ITALIA 2000

Empresa líder en proyectos de Líneas de Transmisión a nivel mundial

CONSORZIO ITALIA 2000

NORUEGA

Sucursal

Sørkedalsveien, 6
0369 Oslo
www.ci2000.no
ci2000@ci2000.no

FRANCIA

Sucursal

56, rue de Collières
69780 Mions (Lyon)
www.ci2000.fr
ci2000@ci2000.fr

GRECIA

Sucursal

Nikitara Str. - Kanigos Sq.
10678 Athens
www.ci2000.net
ci2000@ci2000.it

ITALIA

Sucursal

Strada Francesca, 10
25026 Pontevico (Brescia)
Tel: +39 030 9930506
Fax: +39 030 9930509
www.ci2000.it
ci2000@ci2000.it

CONSORZIO
ITALIA 2000

HISTORIA

El CONSORZIO ITALIA 2000 fue constituido en 1994 por tres empresas italianas, con la RODA SPA como líder, unidas por la voluntad de crear un consorcio de naturaleza permanente con el objetivo de promover y consolidar su actividad en el mercado internacional

Las empresas consorciadas, fortalecidas por la consolidada experiencia en el mercado eléctrico italiano, a través de la realización de proyectos llave en mano para importantes entes públicos y privados, basadas en un compromiso solidario, crean un consorcio capaz de satisfacer las diversas exigencias del cliente con un enfoque flexible, eficiente y profesional del sector de obras de construcción de líneas eléctricas, de obras de distribución de gas y del sector de obras públicas en general.

CONSORZIO
ITALIA 2000

SERVICIOS

Desde su constitución, el Consorcio Italia ha estado comprometido con la realización de proyectos para la construcción de líneas de baja, media, alta y extra alta tensión. Además de las mencionadas obras, el CONSORZIO ITALIA 2000 tiene la capacidad para realizar proyectos de funiculares, así como redes de distribución de agua, gas y telefónía.

SERVICIOS PRINCIPALES
Ingeniería
Estudio de factibilidad
Gestión de proyectos
Pruebas de carga sobre apoyos
Implementación
Gestión del sitio de trabajo
Instalación completa
Puesta en marcha

CONSORZIO
ITALIA 2000

MISIÓN Y OBJETIVOS

La misión del CONSORZIO ITALIA 2000 es desarrollar las actividades dirigidas a la realización de proyectos llave en mano en el mercado internacional.
Lor recursos humanos, técnicos y financieros del consorcio le permiten mantener una posición estratégica en el sector de la transmisión eléctrica.

Nuestro objetivo es el mejoramiento contínuo de los servicios que ofrecemos a nuestros clientes. Sus exigencias se traducen en el control total de todas las fases del contrato: desde el diseño a la puesta en marcha. Implementamos en sitio soluciones flexibles orientadas al seguimiento de las obligaciones contractuales, plazos de ejecución, calidad, seguridad y ambiente.

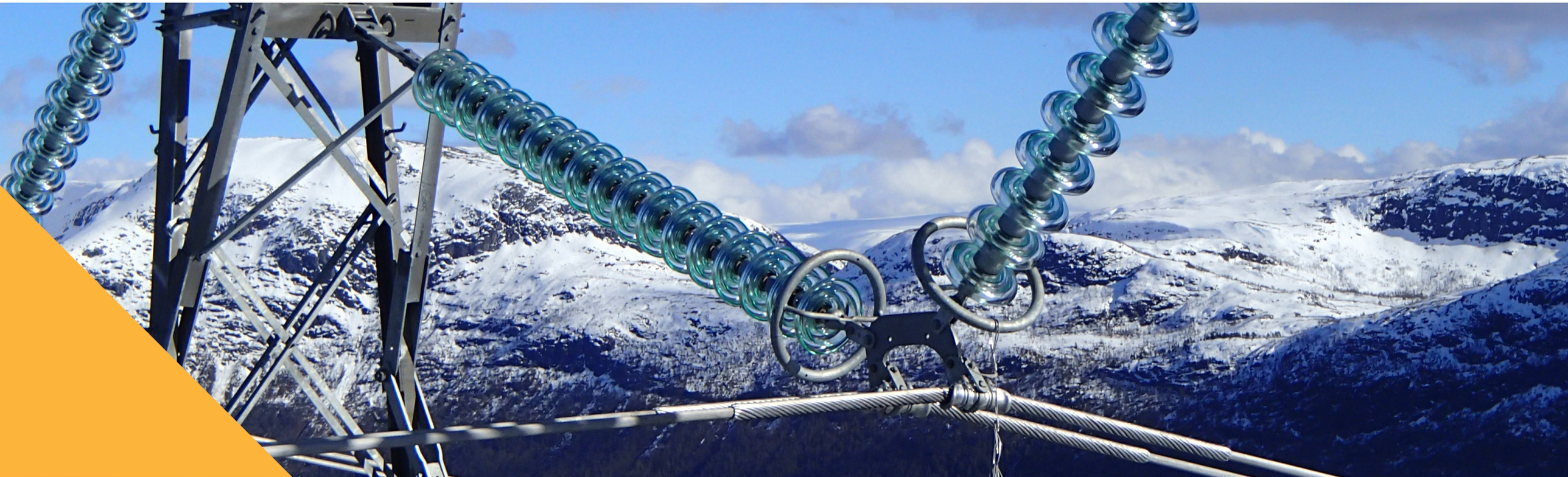

CONSORZIO
ITALIA 2000

El CONSORZIO ITALIA 2000 está comprometido a realizar cada actividad garantizando la plena satisfacción de sus clientes, operando por lo tanto con niveles de alta calidad, respetando toda la normativa de higiene y seguridad industrial, así como de protección del ambiente.
El CONSORZIO ITALIA 2000 tiene el convencimiento, a través de la aplicación de estos criterios, de lograr con eficacia el máximo resultado.

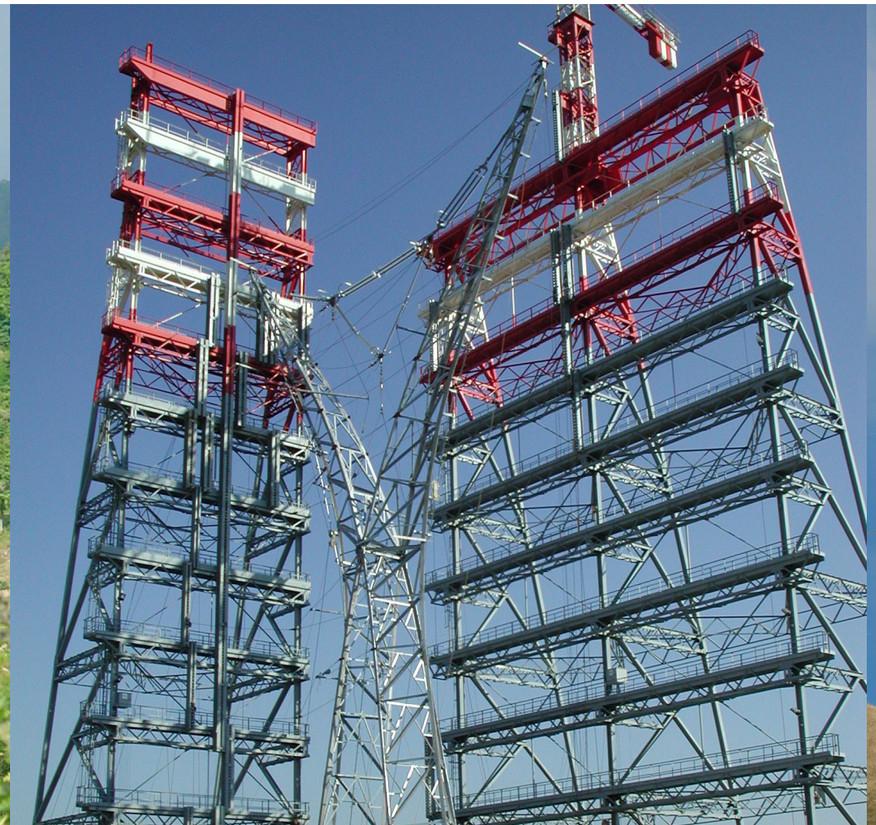

CONSORZIO
ITALIA 2000

SATISFACCION DE CLIENTES

En una perspectiva internacional de continua evolución de los escenarios cualitativos del mercado eléctrico, el CONSORZIO ITALIA 2000 está comprometido con la adopción de contínuos métodos de actualización de su personal, así como con la adquisición de los más modernos equipos técnicos con el fin de brindar el servicio al cliente de la manera más eficaz e innovativa posible.

CONSORZIO
ITALIA 2000

RECURSOS HUMANOS

Aseguramos al cliente servicios fundamentados en un sólido know-how. Gracias a la experiencia y a la formación de todo nuestro personal en el sector Energía Eléctrica, ofrecemos a nuestros clientes soluciones modernas y confiables.

Una vez obtenida la adjudicación de una licitación, el CONSORZIO ITALIA 2000 se establece en el país sede del proyecto a través de la apertura de una filial. La gestión del proyecto es realizada por nuestro personal, mientras que la mano de obra puede ser suministrada por el consorcio, o bien reclutada localmente, respetando las disposiciones contractuales.

CONSORZIO ITALIA 2000

GESTION CALIDAD, SEGURIDAD Y AMBIENTE

CONSORZIO ITALIA 2000 cuenta con las certificaciones según la normativa internacional UNI EN 9001:2008 para la gestión de calidad, BS OHSAS 18001:2007 para la higiene y seguridad del personal y UNI EN ISO 14001:2004 para la gestión ambiental.

ASACERT
ASSESSMENT & CERTIFICATION

CERTIFICATO N° - certificate n°
121B_17_Q

ASACERT UK Ltd

certifica che il sistema di gestione qualità di - certifies that the quality management system operated by

CONSORZIO ITALIA 2000

con sede legale in - head office
Strada Francesca, 10 – 25026 Pontevico (BS)
ed unità operativa (e) in - branch office(s)
Strada Francesca, 10 – 25026 Pontevico (BS)

è stato giudicato conforme alla norma - has been considered compliant to the standard requirements of

ISO 9001:2015

per le seguenti attività

Progettazione, costruzione, installazione e manutenzione di impianti per il trasporto e la distribuzione di energia elettrica mediante linee aeree e impianti per le telecomunicazioni a fibra ottica (OPGW) direttamente o tramite imprese consorziate.

Settore/i EA: 28, 35

for the following activities

Design, construction, installation and maintenance of electric energy power transmission and distribution plants by overhead lines, and fiber optic telecommunication systems (OPGW) directly or through consortium's companies.

EA Sector: 28, 35

DATA DI PRIMA EMISSIONE 1st issue date	NUMERO E DATA DI MODIFICA number & modification date	DATA DI SCADENZA expiry date
12-09-2005 (Other CAB) 28-06-2016 (Asacert Uk Ltd)	01 / 25-05-2017	11-09-2020

La validità del presente certificato è subordinata alla sorveglianza periodica almeno annuale, al riesame completo del sistema gestione qualità aziendale con periodicità triennale, nonché al rispetto delle regole definite dal sistema di certificazione ASACERT UK.
The validity of this certificate is subject to an annual surveillance and total review of the quality management systems every three years.
The validity of this certificate is under the respect of the rules defined by the ASACERT UK certification systems.

ASACERT UK Ltd
Chief Executive Officer

Per informazioni puntuali ed aggiornate circa eventuali variazioni intervenute nello stato della certificazione o nelle attività di cui al presente certificato, si prega di contattare il numero telefonico +44 161 8841248 o l'indirizzo e-mail asacert.uk @asacert.com.
For further and updated information about this certificate please contact +44 161 8841248 or the mail address asacert.uk@asacert.com

ASACERT UK Ltd.
Assessment & Certification
116-118 South Street, Openshaw
Manchester M11 2FY
England, UK
+44 161 8841248
asacert.uk@asacert.com
www.asacert.co.uk
Registration Number 08825684

ASACERT
ASSESSMENT & CERTIFICATION

CERTIFICATO N° - certificate n°
123_18_S

ASACERT UK Ltd

certifica che il sistema di gestione per la salute e sicurezza dei lavoratori di
certifies that the occupational health and safety management system operated by

CONSORZIO ITALIA 2000

con sede legale in - head office
Strada Francesca, 10 – 25026 Pontevico (BS)
ed unità operativa (e) in - branch office(s)
Strada Francesca, 10 – 25026 Pontevico (BS)

è stato giudicato conforme alla norma - has been considered compliant to the standard requirements of

BS OHSAS 18001:2007

per le seguenti attività

Progettazione, costruzione, installazione e manutenzione di impianti per il trasporto e la distribuzione di energia elettrica mediante linee aeree e impianti per le telecomunicazioni a fibra ottica (OPGW) direttamente o tramite imprese consorziate.

Settore/i EA: 28, 35

for the following activities

Design, construction, installation and maintenance of electric energy power transmission and distribution plants by overhead lines, and fiber optic telecommunication systems (OPGW) directly or through consortium's companies.

EA Sector: 28, 35

DATA DI PRIMA EMISSIONE 1st issue date	NUMERO E DATA DI MODIFICA number & modification date	DATA DI SCADENZA expiry date
28-06-2012 (Other CAB) 28-06-2016 (ASACERT UK Ltd)	02 / 13-06-2018	15-06-2021

La validità del presente certificato è subordinata alla sorveglianza periodica almeno annuale, al riesame completo del sistema gestione per la salute e sicurezza dei lavoratori aziendale con periodicità triennale, nonché al rispetto delle regole definite dal sistema di certificazione ASACERT UK.
The validity of this certificate is subject to an annual surveillance and total review of the occupational health and safety management systems every three years.
The validity of this certificate is under the respect of the rules defined by the ASACERT UK certification systems.

ASACERT UK Ltd
Chief Executive Officer

Per informazioni puntuali ed aggiornate circa eventuali variazioni intervenute nello stato della certificazione o nelle attività di cui al presente certificato, si prega di contattare il numero telefonico +44 161 8841248 o l'indirizzo e-mail info@asacert.co.uk
For further and updated information about this certificate please contact +44 161 8841248 or the mail address info@asacert.co.uk

UKAS MANAGEMENT SYSTEMS
8185

ASACERT UK Ltd.
Assessment & Certification
76 King Street - M2 4NH
Manchester - United Kingdom
+44 161 8841248
info@asacert.co.uk
www.asacert.co.uk
Registration Number 08825684

ASACERT
ASSESSMENT & CERTIFICATION

CERTIFICATO N° - certificate n°
122B_17_A

ASACERT UK Ltd

certifica che il sistema di gestione ambientale - certifies that the environmental management system operated by

CONSORZIO ITALIA 2000

con sede legale in - head office
Strada Francesca, 10 – 25026 Pontevico (BS)
ed unità operativa (e) in - branch office(s)
Strada Francesca, 10 – 25026 Pontevico (BS)

è stato giudicato conforme alla norma - has been considered compliant to the standard requirements of

ISO 14001:2015

per le seguenti attività

Progettazione, costruzione, installazione e manutenzione di impianti per il trasporto e la distribuzione di energia elettrica mediante linee aeree e impianti per le telecomunicazioni a fibra ottica (OPGW) direttamente o tramite imprese consorziate.

Settore/i EA: 28, 35

for the following activities

Design, construction, installation and maintenance of electric energy power transmission and distribution plants by overhead lines, and fiber optic telecommunication systems (OPGW) directly or through consortium's companies.

EA Sector: 28, 35

DATA DI PRIMA EMISSIONE 1st issue date	NUMERO E DATA DI MODIFICA number & modification date	DATA DI SCADENZA expiry date
30-09-2011 (Other CAB) 28-06-2016 (Asacert Uk Ltd)	01 / 25-05-2017	30-05-2020

La validità del presente certificato è subordinata alla sorveglianza periodica almeno annuale, al riesame completo del sistema gestione ambientale aziendale con periodicità triennale, nonché al rispetto delle regole definite dal sistema di certificazione ASACERT UK.
The validity of this certificate is subject to an annual surveillance and total review of the environmental management systems every three years.
The validity of this certificate is under the respect of the rules defined by the ASACERT UK certification systems.

ASACERT UK Ltd
Chief Executive Officer

Per informazioni puntuali ed aggiornate circa eventuali variazioni intervenute nello stato della certificazione o nelle attività di cui al presente certificato, si prega di contattare il numero telefonico +44 161 8841248 o l'indirizzo e-mail asacert.uk @asacert.com.
For further and updated information about this certificate please contact +44 161 8841248 or the mail address asacert.uk@asacert.com

ASACERT UK Ltd.
Assessment & Certification
116-118 South Street, Openshaw
Manchester M11 2FY
England, UK
+44 161 8841248
asacert.uk@asacert.com
www.asacert.co.uk
Registration Number 08825684

PROYECTOS PRINCIPALES

CONSORZIO
ITALIA 2000

MOZAMBIQUE

PROYECTO	CAHORA BASSA
CLIENTE	Hidroeléctrica de Cahora Bassa SARL
PERIODO DE EJECUCION	1995-1997

Proyecto para la Reconstrucción y Rehabilitación de dos líneas eléctricas paralelas a 533 KV HVDC denominadas Songo – Apollo con una longitud total de 1800 Km. Este proyecto, considerado uno de los más importantes del mundo, además de las actividades regulares de construcción, preveía labores de deforestación y remoción de minas explosivas en las areas limítrofes de la línea.

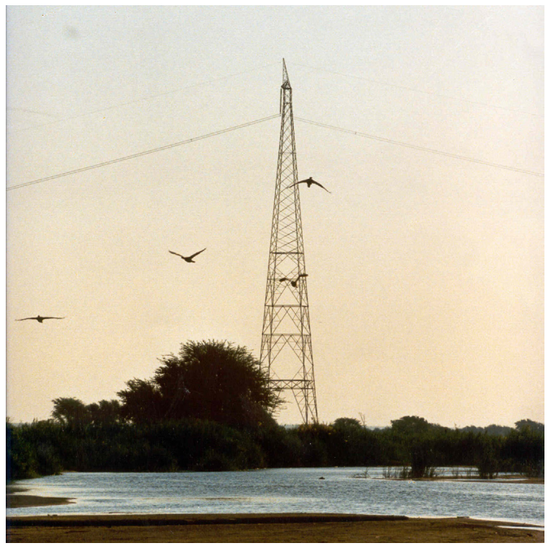

CONSORZIO
ITALIA 2000

ÉRITRÉA

PROYECTO	PGTE
CLIENTE	Ministry of Energy, Mines and Water Resources, Eritrea Electricity Authority
PERIODO DE EJECUCION	1997-1999

Proyecto “Llave en Mano” para la construcción de una línea eléctrica aérea de 132 KV denominada Hirgigo – Asmara con una longitud total de 71 km, así como de tres líneas eléctricas de 66 KV denominadas Asmara – Dekemhare, Asmara – Memdefera y Belesa – Keren con una longitud total de 153 Km.
Todo el proyecto se ha desarrollado sobre un terreno prevalentemente montañoso a una altitud entre 1400 y 2500 m afrontando con la línea principal, un desnivel de 0 a 2400 m en pocos kilómetros.
La mayor dificultad de este proyecto consistió en deber operar en un país en estado de guerra, por lo cual fue necesaria la evacuación repentina de todo el personal expatriado debido a bombardeos.
La supervisión de las obras fue efectuada por la LAHMEYER INTERNATIONAL GmbH, Alemania.

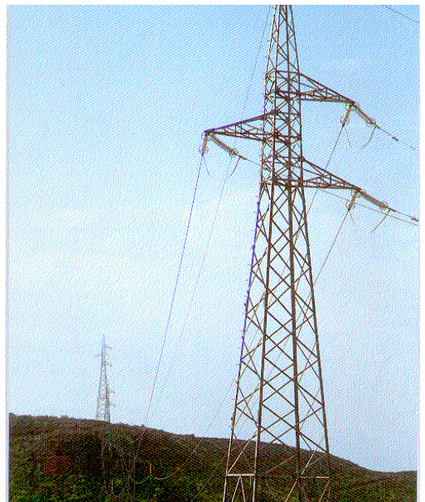

CONSORZIO
ITALIA 2000

EL SALVADOR

PROYECTO	115 kV Transmission Lines – ZONA CENTRAL
CLIENTE	Comisión Ejecutiva del Río Lempa, CEL
PERIODO DE EJECUCION	1998 - 2002

Proyecto “Llave en Mano” para la Construcción y la Rehabilitación de Diez líneas eléctricas aéreas de 115 KV en la zona central para una longitud total de 112 km.
Las actividades de Ingeniería fueron desarrolladas por nuestro departamento técnico en Italia y las estructuras metálicas, fabricadas en colaboración con la Sociedad Consorzio Europa 2000, fueron objeto de pruebas técnicas y aprobación en nuestra estación de pruebas “Tower Test de Livorno”.
Durante los meses de Enero y Febrero 2001, dos fuertes terremotos sacudieron la zona, causando daños a las fundaciones de algunas líneas. Sin embargo, el proyecto fue completado perfectamente y a entera satisfacción del cliente.
La supervisión de obras fue ejecutada por HARZA Engineering Company, USA.

CONSORZIO
ITALIA 2000

AUSTRIA

PROYECTO	SUDBURGENLAND – WIEN SUDEST
CLIENTE	Verbund - Austrian Power Grid GmbH
PERIODO DE EJECUCION	1997-1999

Proyecto para la construcción de la línea eléctrica aérea 380 KV doble terna binada denominada Sudburgenland – Wien Sudost con una longitud total de 37 Km.
El proyecto preveía además las actividades de demolición de la línea eléctrica aérea 220 KV existente.
Las actividades contractuales fueron ejecutadas a la perfección y en pleno seguimiento de las condiciones técnicas y de las complejas normas ambientales vigentes en Austria.

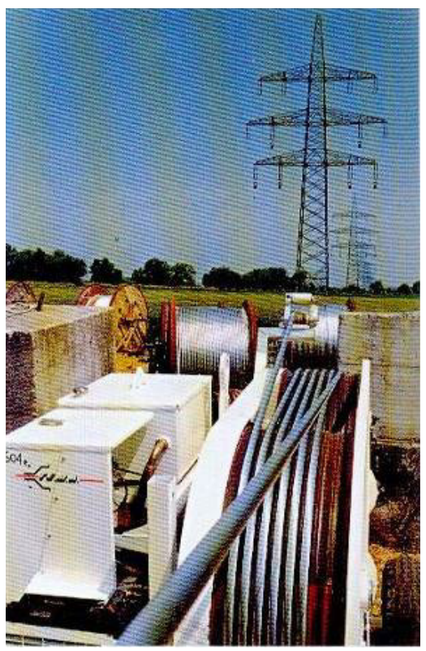

CONSORZIO
ITALIA 2000

GRECIA

PROYECTO	ARACHTHOS-AETOS-ACHELOOS
CLIENTE	Public Power Corporation, PPC
PERIODO DE EJECUCION	1999-2001

Proyecto para la construcción de la línea eléctrica a 400 KV en corriente continua Arachthos – Aetos y de la línea eléctrica a 400 KV en corriente alterna Arachthos – Acheloos con una longitud total de 180 Km

CONSORZIO
ITALIA 2000

GRECIA

PROYECTO	FILIPPOI – NEA SANTA
CLIENTE	Public Power Corporation, PPC
PERIODO DE EJECUCION	2006 – 2008

Proyecto para el suministro del cable OPGW y la construcción de la línea eléctrica aérea a 400 KV en corriente continua denominada Filippoi – Nea Santa; así como de la línea eléctrica aérea a 400 KV en corriente alterna denominada Nea Santa – Turkey, con una longitud total de 210 Km.

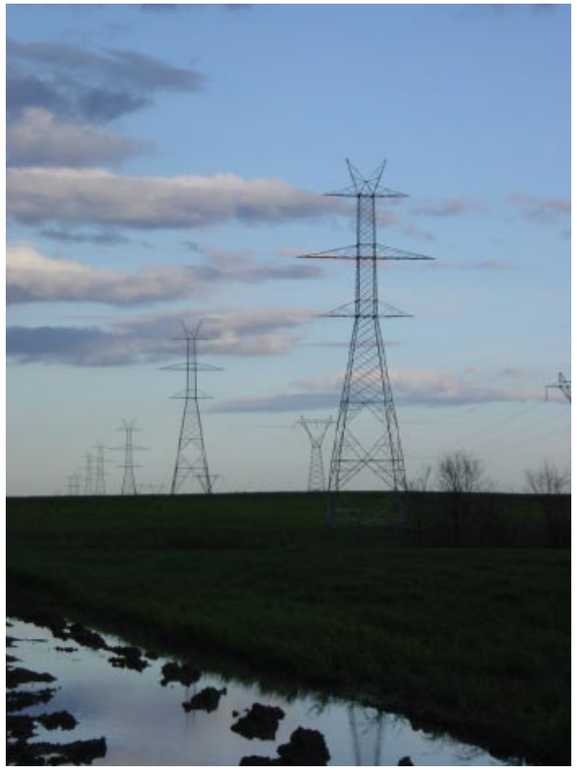

CONSORZIO
ITALIA 2000

GRECIA

PROYECTO	LINOPERAMATA, CRETA
CLIENTE	Public Power Corporation, PPC
PERIODO DE EJECUCION	2008

Proyecto ubicado en la isla de Creta, para la recuperación del conductor, suministro e Instalación del nuevo conductor en las líneas eléctricas aéreas a 150 KV denominadas Linoperamata – Mires y Mires – Lerapetra con una longitud total de 70 Km

CONSORZIO
ITALIA 2000

GRECIA

PROYECTO	ENDESA HELLAS S.A. (now PROTERGIA SA)
CLIENTE	Public Power Corporation, PPC
PERIODO DE EJECUCION	2006 – 2008

Proyecto para el suministro de materiales y construcción de la línea eléctrica aérea a 400 KV en corriente continua denominada Agios Nikolaos – Viotia / Acheloos – Distomo con una longitud total de 10 Km.

CONSORZIO
ITALIA 2000

GRECIA

PROYECTO	PARALOS
CLIENTE	PARALOS ENGINEERING S.A.
PERIODO DE EJECUCION	2011

Proyecto para el suministro completo de materiales y construcción de la línea eléctrica aérea a 150 KV para la conexión al parque eólico de Kithaironas, con una longitud total de 13.5 Km.

CONSORZIO
ITALIA 2000

GRECIA

PROYECTO	RODI
CLIENTE	ADMIE (Independent Power Transmission Operator)
PERIODO DE EJECUCION	2012

Proyecto en la Isla de Rodi para la recalificación con sustitución de conductores de 66 a 150 KV de la línea eléctrica aérea denominada Rodini – Soroni con una longitud total de 24 Km.

CONSORZIO
ITALIA 2000

NIGERIA

PROYECTO	NDONI - BORI
CLIENTE	Rivers State Government of Nigeria
PERIODO DE EJECUCION	2001 – 2013

Proyecto llave en mano para la construcción de la línea eléctrica aérea a 132 KV doble circuito denominada Ndoni – Bori con una longitud total de 210 Km.
Las torres metálicas fueron proyectadas en nuestro departamento de ingeniería, y probadas en nuestra estación de pruebas de carga denominada Tower Test de Livorno.

CONSORZIO
ITALIA 2000

NIGERIA

PROYECTO	330 kV DC – Lot 6 – Contract RK125
CLIENTE	Rockson Eng. Ltd
PERIODO DE EJECUCION	2010 – in corso / ongoing / en cours

Proyecto llave en mano para la construcción de tres líneas eléctricas aéreas a 330 KV doble circuito denominadas Omoku – Egbema – Owerri, Owerri – Alaoji y Owerri – Onitsha – Lote 6 – con una longitud total de 216 Km.
Las torres metálicas fueron proyectadas en nuestro departamento de ingeniería, y probadas en nuestra estación de pruebas de carga denominada Tower Test de Livorno.

CONSORZIO
ITALIA 2000

NORUEGA

PROYECTO	420 kV ØRSKOG-FARDAL T/L – Northern Part
CLIENTE	STATNETT
PERIODO DE EJECUCION	2011-2015

Proyecto para el suministro de materiales y construcción de la línea eléctrica aérea denominada Ørskog – Fardal con una longitud total de 121 Km. La línea conecta las subestaciones de Ørskog y Ålfoten, con la opción de tres cruces de fiordos.

CONSORZIO
ITALIA 2000

NORUEGA

PROYECTO	420 kV KVANDAL – BALSFJORD T/L
CLIENTE	STATNETT
PERIODO DE EJECUCION	2014-2017

Proyecto para el suministro parcial de materiales y la construcción de la línea eléctrica aérea a 420 KV denominada SOW 2 Kvandal – Bardufoss, y de la línea eléctrica aérea a 420 KV denominada SOW3.2 Bardufoss – Balsfjord con una longitud total de 103 Km.

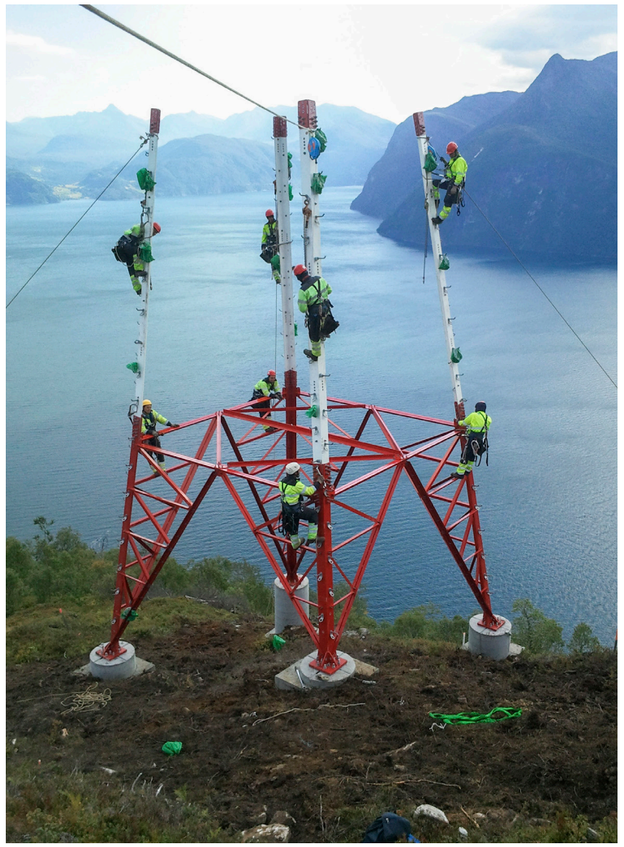

FRANCIA

Luego de las tormentas que golpearan tempestuosamente Francia en Diciembre de 1999, el Consorzio Italia 2000 interviene para efectuar "en territorio francés" los trabajos de aseguramiento y consolidación de las líneas dañadas en media y baja tensión.
Una vez emitida la calificación de EDF – GDF SERVICES - PFA de Nantes el 14 de abril del 2000, el CONSORZIO ITALIA 2000 obtiene la atribución de varios contratos para la rehabilitación y reconstrucción de la red eléctrica nacional.
El Consorzio Italia 2000 se establece definitivamente en Francia a través de la apertura de una sucursal actualmente situada en Mions (Lyon).
En paralelo a la actividad eléctrica, el consorzio italia 2000 promueve su actividad en el sector del Gas; y con la obtención de la debida calificación, emitida por EDF – GDF SERVICES – PFA de NANTERRE el 16 de Marzo de 2001, el CONSORZIO ITALIA 2000 se adjudica los contratos de renovación de las redes de nacionales gas, denominadas "fontes sensibles".
En Julio de 2005, luego del debido proceso de precalificación, la RTE declara al CONSORZIO ITALIA 2000 como proveedor calificado para las líneas eléctricas de alta y extra alta tensión.

CONSORZIO
ITALIA 2000

FRANCIA

PROYECTO	ROSE 3/4/5/6
CLIENTE	RTE - GESTIONNAIRE DU RESEAU
PERIODO DE EJECUCION	2006 – 2007 - 2008

Proyecto WRAP para la instalación de cable de fibra óptica entorchado en torno a los conductores e hilos de guarda existentes en las líneas eléctricas aéreas a 66, 132, 225 y 380 KV en varias regiones de Francia con una longitud total de 450 Km.

CONSORZIO
ITALIA 2000

FRANCIA

PROYECTO	CONTRATOS CUADRO
CLIENTE	RTE - GESTIONNAIRE DU RESEAU
PERIODO DE EJECUCION	2007 – 2009 / 2009 – 2011 / 2011 - 2013 / 2013 - 2015 / 2015 - 2017

Contratos cuadro para los trabajos de construcción, rehabilitación y desmontaje de las líneas eléctricas aéreas en alta y extra alta tensión en regiones de toda Francia.

CONSORZIO ITALIA 2000

CLIENTES **PRINCIPALES**

HIDROELÉCTRICA DE CAHORA BASSA

ERITREAN ELECTRICITY AUTHORITY

Verbund

ΑΔΜΗΕ
ΑΝΕΞΑΡΤΗΤΟΣ ΔΙΑΧΕΙΡΙΣΤΗΣ ΜΕΤΑΦΟΡΑΣ ΗΛΕΚΤΡΙΚΗΣ ΕΝΕΡΓΕΙΑΣ

CEL

ROCKSON ENGINEERING

Statnett

Rte

elia
Powering a world in progress

Terna
TERNA GROUP

Nexans

PRYSMIAN

CONSORZIO ITALIA 2000

CONSORZIO ITALIA 2000

Strada Francesca, 10
25026 Pontevico (BS) Italia
Tel. +39 030 9930506
Fax +39 030 9930509
E-mail: ci2000@ci2000.it
Web: www.ci2000.it